

Pour les 6-10
ans 10 minu-
tes de lecture

lundi 4 mai
2020

Écrite par Iris
Christelle
Gehant

PETIT le QUOTIDIEN

LA MÉTÉO

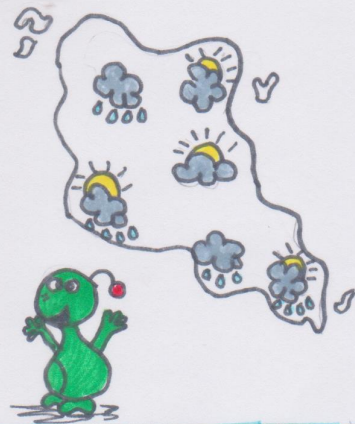

100% FAITS 0% OPINIONS On en apprend tous les jours!

LA PEINTURE C'EST MA PASSION

Pendant le confinement, j'ai plus de temps pour peindre
mais moins d'idées.



La fiche découverte PEINTURE

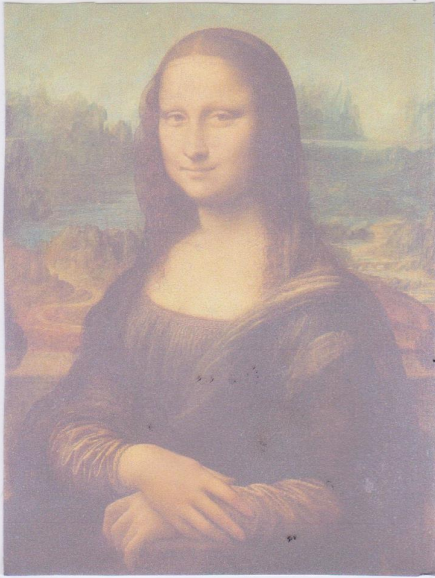

La Joconde

La Joconde est la plus fameuse des peintures de France. Cette peinture a été placée au musée du Louvre à Paris. Elle a été peinte par Léonard de Vinci de 1503 à 1506. Il a utilisé de la peinture à l'huile sur une toile faite de bois.

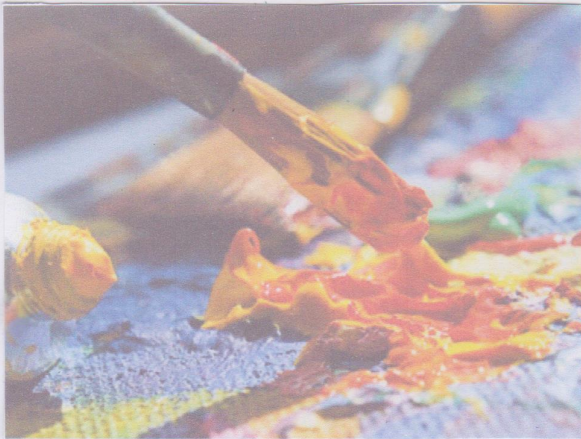

La Peinture

Les types de peinture sont : la peinture acrylique, la peinture à l'huile, la peinture à l'eau.

La peinture à l'huile est faite avec de l'huile et de pig-

-ments. La peinture acrylique est faite de pig-
-ments et de résines. La peinture à l'eau est
constituée de gomme arabique et d'eau.

Les mots difficiles

gomme arabique : la gomme arabique est une substance liquide et séchée.

Résine : substance de couleur jaune ou brune.

pigment : poudre de couleur.



La Toile

Une toile est faite de fibres de lin ou de coton sur un panneau de bois ou de carton. Une toile est un support utilisé pour la peinture à l'huile et la peinture acrylique.



Les Pinceaux

La brosse d'un pinceau est composée de poils d'animaux comme: le putois, le blaireau, le daim, le poney ou cheval, ... Un pinceau est composé de 3 éléments: la touffe (poils naturels ou en fibre), la virole (métal ou plastique) et le manche (bois, plume, métal ou plastique).

Les pinceaux de gauche à droite: rond, plat long, plat court, langue de chat, éventail, biseauté, moult-leur et herbe folle.

Le coin des Incollables

1) Qui a peint la Joconde?

2) Quels sont les 3 éléments d'un pinceau?

Leonard de Vinci

la touffe, la virole et le manche.